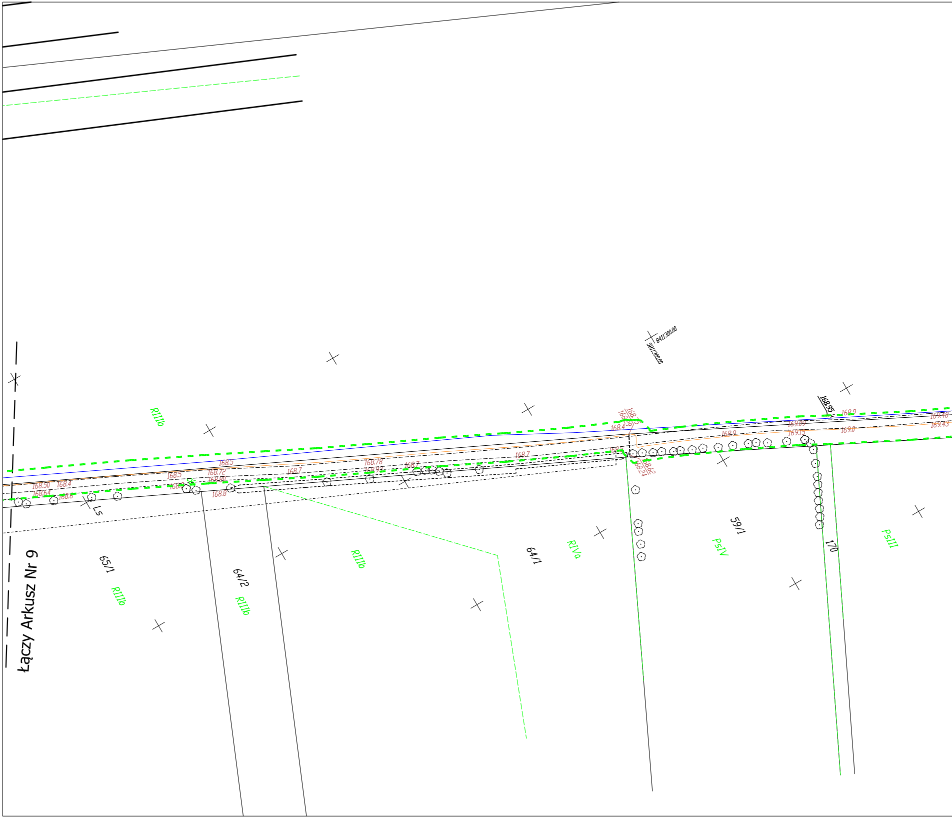
Łączy Arkusz Nr 9
8411300.00
5811300.00
168.95
168.9
169.48
169.43
169.09
169.15
169.0
168.9
168.4
168.75
168.99
168.62
168.24
168.7
168.5
168.78
168.93
168.7
168.7
168.5
168.72
168.80
168.50
168.4
168.64
168.6
168.8
Ls
RIIIb
65/1
RIIIb
64/2
RIIIb
RIIIb
64/1
RIVa
59/1
PsIV
170
PsIII

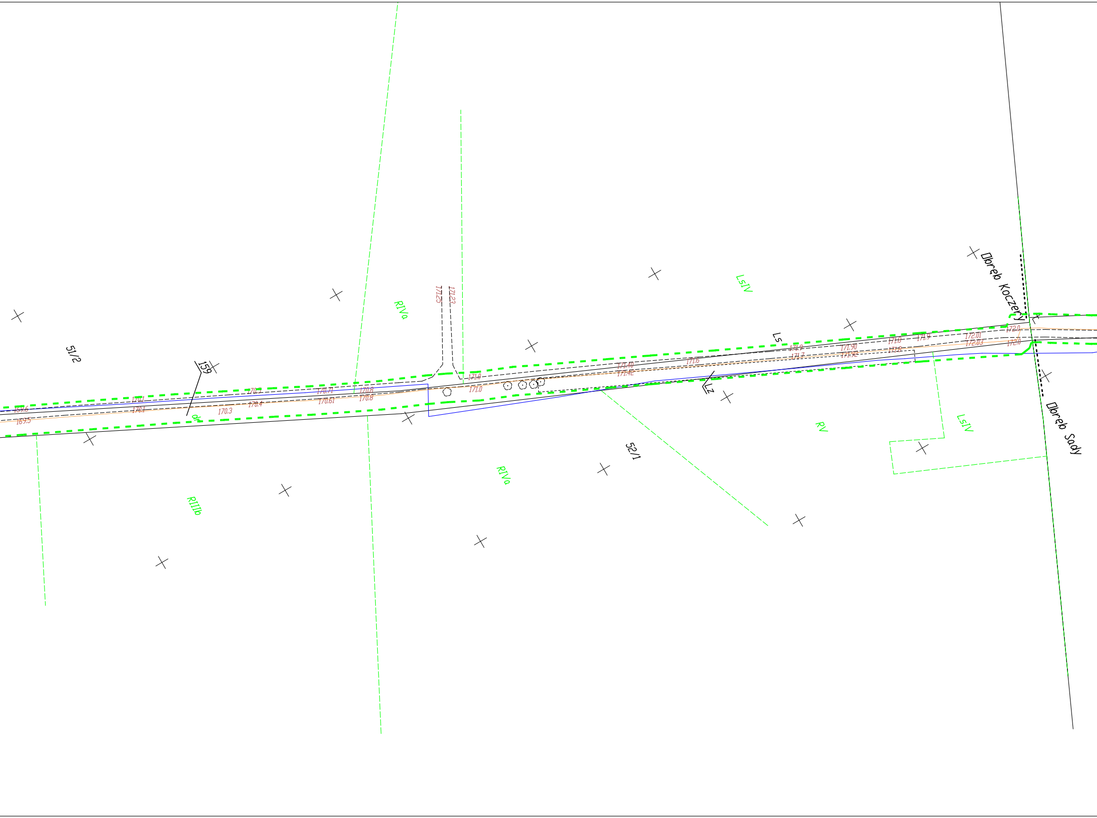
51/2
159
dr
RIVa
RIIIb
RIVa
171.25
171.23
LsIV
Ls
Lz
RV
LsIV
52/1
Obręb Koczery
Obręb Sady
169.6
169.5
170.1
170.1
170.3
170.5
170.4
170.71
170.61
170.8
170.8
171.0
171.0
171.40
171.42
171.6
171.9
171.7
171.90
171.92
171.8
171.8
171.9
172.01
172.03
172.0
172.0

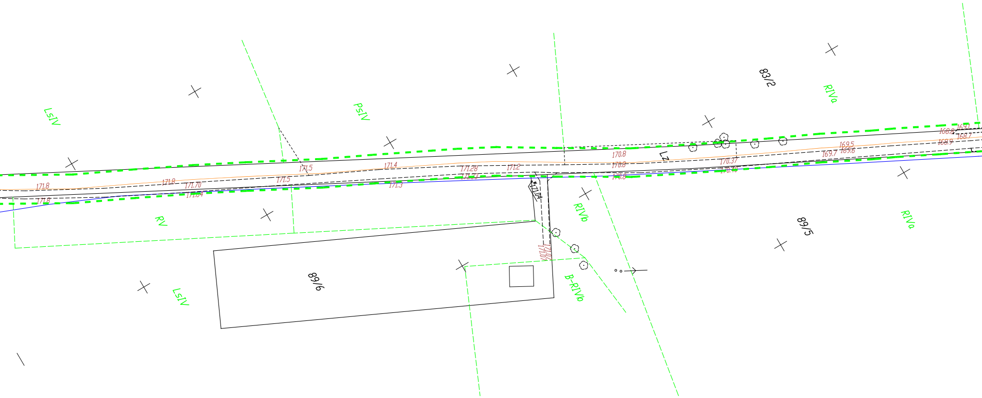
LsIV
PsIV
83/2
RIVa
Lz
RV
171.8
171.8
171.8
171.70
171.84
171.5
171.5
171.4
171.3
171.28
171.33
171.2
171.04
171.07
171.07
170.8
170.8
170.8
170.37
170.40
169.7
169.5
169.6
168.8
169.1
168.7
168.9
RIVb
89/5
RIVa
89/6
B-RIVb
LsIV

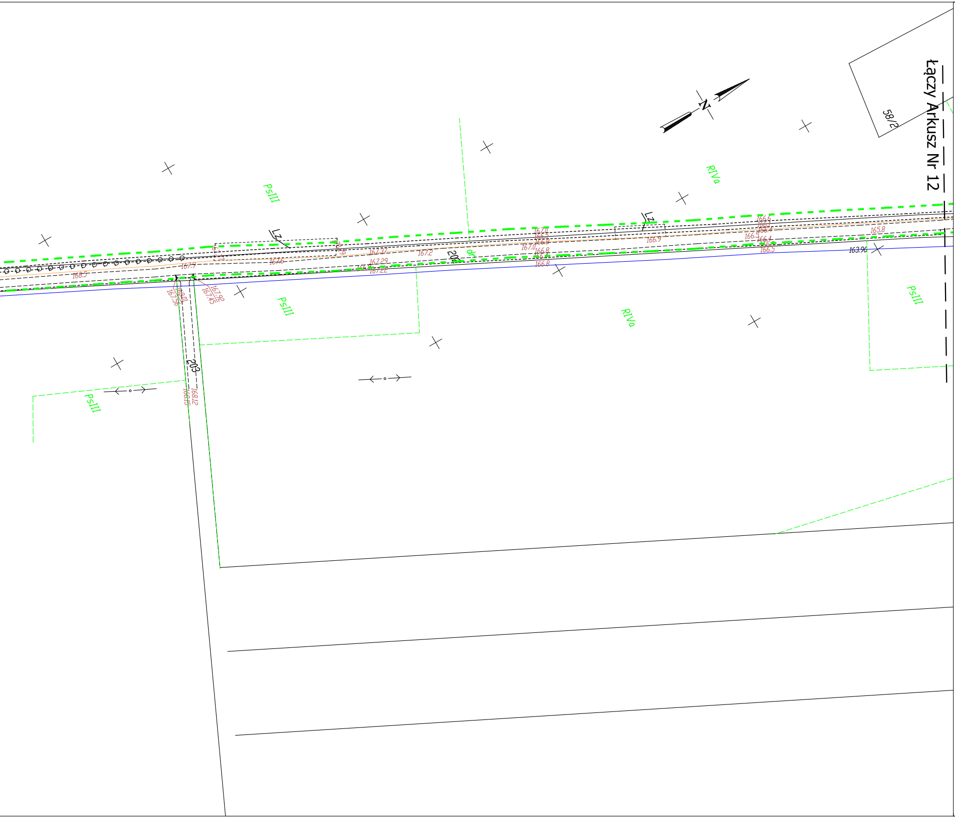
Łączy Arkusz Nr 12
N
58/2
PsIII
RIVa
Lz
Lz
dr
202
203
PsIII
RIVa
PsIII
PsIII
168.5
167.9
167.6
167.77
170.29
167.37
167.2
167.29
167.22
166.8
168.01
167.56
167.92
167.45
168.12
168.15
167.0
166.5
166.8
167.0
166.8
166.7
166.8
166.9
166.6
166.1
166.4
166.5
166.4
166.5
166.5
165.8
163.96

**MAPA POINWENTARYZACYJNA** **Ark.: 11**

| | | |
|---|---|---|
| **POWIAT** | | siemiatycki |
| **GMINA** | | Drohiczyn |
| **SKALA MAPY** | | 1:1000 |
| Nazwa układu współrzędnych | prostokątnych płaskich | 2000 strefa 8 |
| | wysokości | KRONSZTAD 60 |
| Oznaczenie granicy obszaru, który był przedmiotem aktualizacji | | – – – – – – – – – – – – |
| **Oznaczenie i informacje o obiekcie inwentaryzowanym** | | **Sieć telekomunikacyjna NSSD** |
| data opracowania mapy | | 11.2015 |

GEOTRONIK s.c.
80-831 Gdańsk, ul. Piwna 17/18
tel. 0 501 530 501, tel./fax 058 66 00 678
NIP 583-27-19-916

*pieczątka*
*Nazwa firmy Wykonawcy*

Geodeta uprawniony
nr upr. 3317
mgr inż. Andrzej Dziekciowski

*pieczątka*
*imię i nazwisko nr uprawnień oraz podpis geodety uprawnionego*